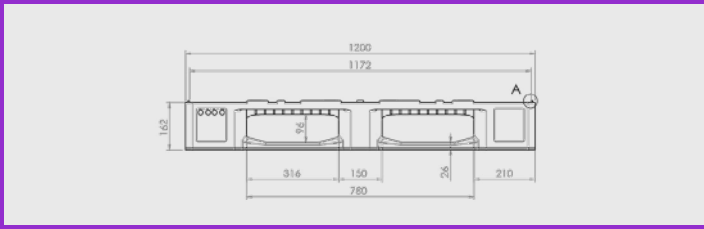

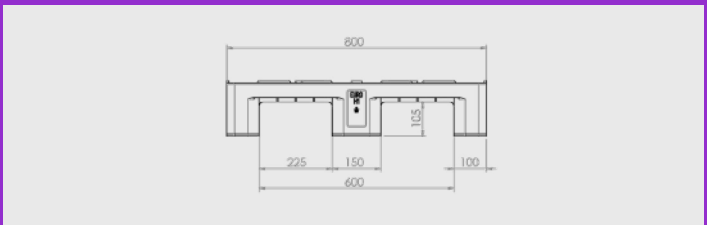

Type H1

OD-3R

1200 x 800 mm

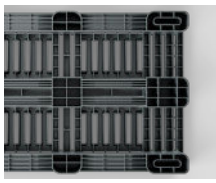

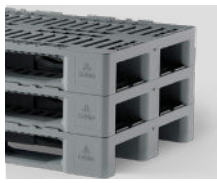

Datos técnicos	Soporte	Cubierta	Dimensiones (mm)	Cargas máximas (kg)			Peso (kg)
				Estática	Dinámica	Racking	PE
Type H1 (OD-3R)	3 patines	abierta	1200 x 800 x 155	2800	1400	500	16,5

Entrada: 4 entradas | Altura encajado: - mm | Reborde de seguridad: 7,5 mm

Datos logísticos	Camión estándar Europa		Camión estándar EEUU		Camión Mega		Camión Jumbo		Contenedor 40′	
	pila	total	pila	total	pila	total	pila	total	pila	total
Type H1 (OD-3R)	16	528	-	-	18	594	18	684	21	462

Beneficios

1. El Type H1 es un palet higiénico con cubierta superior abierta y patines abiertos
2. Hecho de plástico PE apto para uso alimentario, es ideal para aplicaciones que requieren la máxima higiene
3. Excelente resistencia a la temperatura (desde -40ºC hasta 70ºC)
4. Compatible con contenedores de plástico Euro E1 a E4 (400*600)
5. Superficies lisas que garantizan la seguridad de los trabajadores y la protección de productos
6. Palet reutilizable y 100% reciclable

Opciones

1. Reborde perimetral de seguridad
2. Bandas antideslizantes en y debajo de la cubierta, insertos de goma debajo de los bloques
3. Transpondedores RFID y otras opciones de IoT
4. Colores específicos bajo pedido
5. Marcado y etiquetado personalizable
6. ESD: antiestático y conductivo
7. Disponible en plástico reciclado

Los datos técnicos son valores orientativos basados en la experiencia y las pruebas realizadas según la norma ISO 8611 con cargas uniformemente distribuidas a 20°C. Los datos pueden variar en función del uso previsto, las características del producto, el material utilizado y las condiciones ambientales. El equipo de ventas le puede informar de las especificaciones técnicas necesarias en función de cada aplicación individual.